

# TULIP 3 ROMANTIQUE VOYAGE

เยอรมนี เนเธอร์แลนด์ เบลเยียม ฝรั่งเศส อังกฤษ 9 วัน  
(ชมเทศกาลดอกทิวลิป)

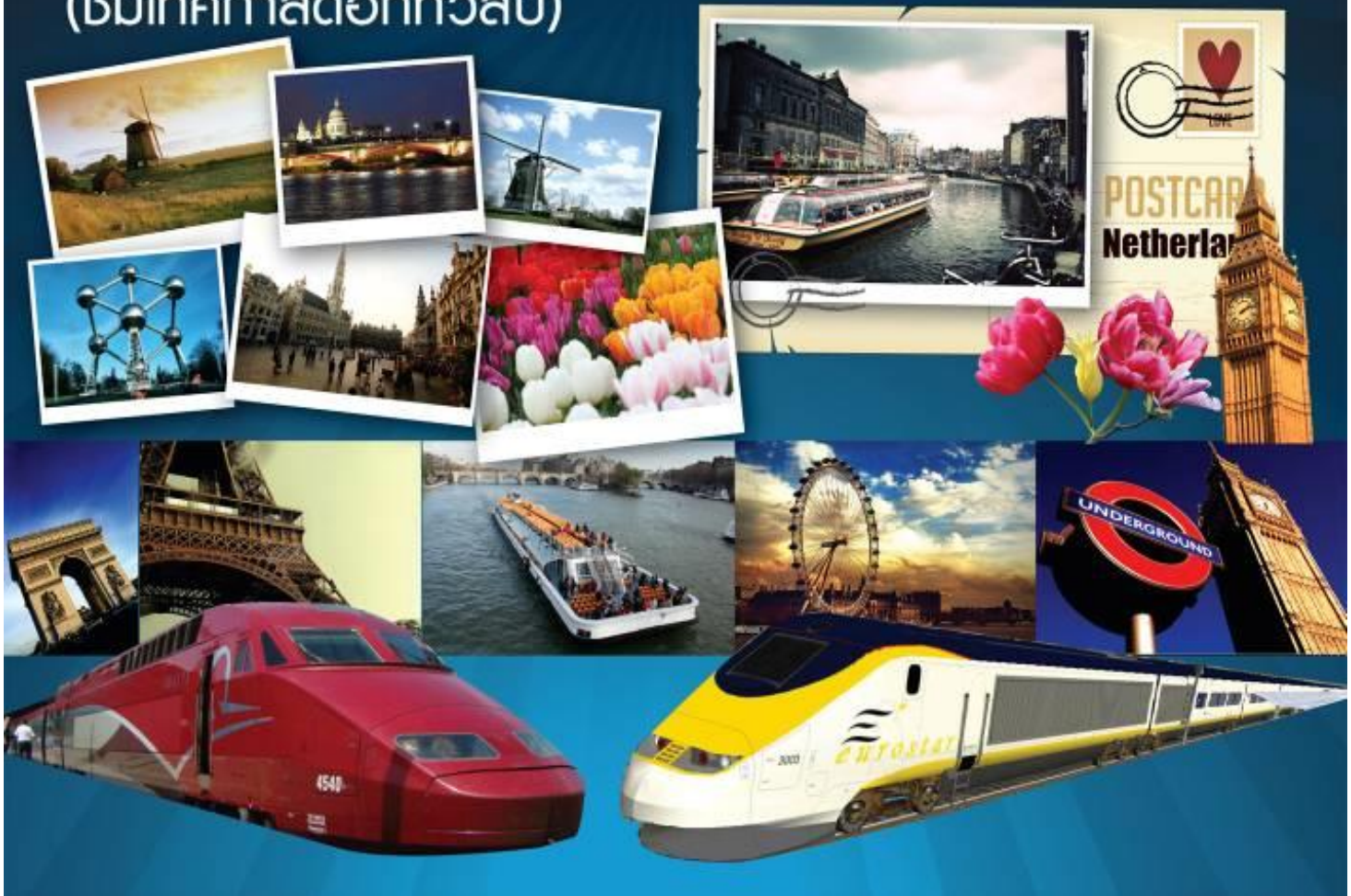

ขอนำท่านสู่เส้นทางท่องเที่ยวสุดโรแมนติกในชองเทศกาลดอกทิวลิปบาน ณ สวนเคอเคนฮอฟ ประเทศเนเธอร์แลนด์ ฤดูใบไม้ผลิของทุกปี ซึ่งจะมีขึ้นระหว่างวันที่ 23 มีนาคม - 21 พฤษภาคม 2017 ดอกทิวลิปจะบานพร้อมกันทั่วสวนแห่งนี้บนพื้นที่กว่า 80 ไร่ ซึ่งในเทศกาลสงกรานต์ที่กำลังจะมาถึง เป็นช่วงที่ดีที่สุดที่ท่านจะได้เข้าชมทิวลิปบานานาพันธุ์ ชูช่ออวดความสวยงามท่ามกลางแสงแดดที่อบอุ่น นอกจากนี้เรายังนำเสนอเส้นทางสุดสวยที่เป็นไฮไลท์ของ 5 ประเทศคือ เยอรมัน เนเธอร์แลนด์ เบลเยียม ฝรั่งเศส และอังกฤษ ที่รวมไฮไลท์ของประเทศต่าง ๆ ไว้ด้วยกัน แต่ละเมืองล้วนแต่มีเอกลักษณ์เฉพาะตัว

## วันที่ 1 ออกเดินทางจากกรุงเทพฯ - แฟรงค์เฟิร์ต (เยอรมนี)

21.00 น. พร้อมคณะที่สนามบินสุวรรณภูมิ อาคารผู้โดยสารระหว่างประเทศ เคาน์เตอร์สายการบินไทย (D) เจ้าหน้าที่คอยอำนวยความสะดวกในเรื่องสัมภาระและการเช็คอิน

23.45 น. ออกเดินทางสู่ แฟรงค์เฟิร์ต ประเทศเยอรมัน โดยเที่ยวบินที่ **TG920**

**หมายเหตุ** ทางบริษัทฯ ได้เตรียมการเดินทางของคณะทัวร์ก่อน 15 วัน โดยซื้อตั๋วเครื่องบิน, เช่ารถโค้ช, จองที่พัก, ร้านอาหาร สถานที่เข้าชมต่าง ๆ ไว้ล่วงหน้าให้กับกรุ๊ปทัวร์



กรณีที่เกิดเหตุการณ์ อาทิ การยกเลิกเที่ยวบิน, การล่าช้าของสายการบิน, การพลาดเที่ยวบิน (ขึ้นเครื่องไม่ทัน), การนัดหยุดงาน, การจลาจล, ภัยพิบัติ, การถูกปฏิเสธการเข้าเมือง ทำให้การเดินทางล่าช้า หรือเหตุสุดวิสัยอื่น ๆ ไม่สามารถเดินทางไปยังจุดหมายตามโปรแกรมได้ **หัวหน้าทัวร์** มีสิทธิในการเปลี่ยนโปรแกรม และไม่สามารถคืนเงินค่าใช้จ่ายต่างๆ ที่ชำระแล้ว เพราะทางบริษัทฯ ได้ชำระค่าใช้จ่ายต่างๆ ล่วงหน้าแล้ว และหากมีค่าใช้จ่ายอื่น ๆ เกิดขึ้นนอกจากในรายการทัวร์ หัวหน้าทัวร์จะแจ้งให้ท่านทราบ เพราะเป็นสิ่งที่ทางบริษัท ฯ มีอาจรับผิดชอบได้

**วันที่ 2** **แฟรงค์เฟิร์ต - รุเดสไฮม์ - ล่องเรือแม่น้ำไรน์ - มหาวิหารโคโลญจน์ - อัมสเตอร์ดัม**

06.00 น. คณะถึงสนามบินแฟรงค์เฟิร์ต ประเทศเยอรมนี หลังผ่านพิธีตรวจคนเข้าเมืองและสัมภาระแล้ว รถโค้ชปรับอากาศรอรับแล้วออกเดินทางสู่เมืองรุเดสไฮม์ เมืองโรมานติกแห่งแม่น้ำไรน์ รุเดสไฮม์เต็มไปด้วยเสน่ห์ของความงามเมืองเก่า เรียงรายด้วยร้านค้าของที่ระลึก ร้านไวน์ และภัตตาคารที่ตกแต่งประดับประดาอย่างสวยงาม ดึงดูดนักท่องเที่ยวให้มาเยือนไม่ขาดสาย มีอาคารกึ่งไม้ซุงไม้ที่เก่าแก่และสวยงามของเมืองสร้างมาตั้งแต่ศตวรรษที่ 16 ที่เรียกว่า "Klunkhardshof" แล้วนำท่านล่องแม่น้ำไรน์ ณ จุดที่ได้ชื่อว่า "ประตูสู่การท่องเที่ยวภูมิภาคไรน์" (World Heritage Site) สองฝั่งแม่น้ำมีปราสาท, หอคอย, หมู่บ้านริมแม่น้ำ และไหลเขาที่ปลูกไวน์องุ่นเขียวขจีตลอดลำน้ำ เส้นทางนี้ยังได้ชื่อว่าเป็น Castle Rhine จากยุคโรมันและชาวเยอรมันเผ่าต่าง ๆ ยังคงมีมนต์เสน่ห์อย่างไม่เสื่อมคลาย วิถีของชาวเมืองยังคงรักษาความเป็นเอกลักษณ์ทั้งทางด้านประวัติศาสตร์ และทางด้านจิตใจของชาวเยอรมัน จนเรือเทียบท่าที่เมืองโอเบลเวเซิล (oberwesel) จากนั้นเดินทางต่อโดยรถโค้ชสู่โคโลญจน์ ชาวเยอรมันเรียกโคโลญจน์ว่าเคิลัน เป็นเมืองใหญ่เป็นอันดับ 3 ของประเทศ มีชื่อเสียงในเรื่องการอุตสาหกรรมริมฝั่งแม่น้ำไรน์ เป็นศูนย์กลางทางการค้า อุตสาหกรรมและศิลปะ เมืองโคโลญจน์เป็นที่มาของน้ำหอมชนิดหนึ่งเรียกว่า ออดีโคโลญจน์ ทั้งนี้เพราะผู้ผลิตน้ำหอมชนิดนี้ตั้งอยู่ในเมืองนี้ซึ่งใช้ชื่อยี่ห้อว่า 4711 ยี่ห้อนี้มีที่มาจากบ้านเลขที่ 4711 ซึ่งเป็นที่ตั้งของโรงงานผลิตในขณะนั้น ออดีโคโลญจน์ของ 4711 จึงเป็นของฝากขึ้นชื่อของโคโลญจน์จนถึงปัจจุบัน

(54 ก.ม.)

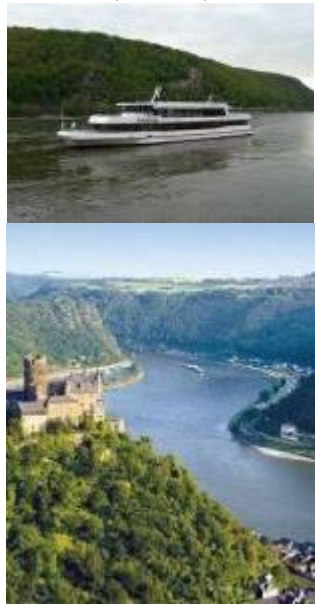

12.30 น. **รับประทานอาหารกลางวัน ณ ภัตตาคาร Gastronomy Traditional Brewery Restaurant Local**

13.30 น. นำท่านชมมหาวิหารโคโลญจน์ ชาวเยอรมันเรียกว่า DOM เป็นศาสนสถานของคริสต์ศาสนาโรมันคาทอลิก วิหารแห่งนี้ใหญ่และสูงเป็นอันดับ 3 ของโลก สร้างด้วยสถาปัตยกรรมแบบโกธิค (Gothic) ปัจจุบันมหาวิหารโคโลญจน์นับเป็นจุดหมายสำคัญของเมืองโคโลญจน์และของประเทศเยอรมนี ได้รับการขึ้นทะเบียนเป็นมรดกโลกจากองค์การยูเนสโกในปี 1996 เดินสำรวจย่านถนนคนเดิน Hohe Straße ที่คราคร่ำไปด้วยผู้คน สมควรแก่เวลาเดินทางสู่กรุงอัมสเตอร์ดัม ประเทศเนเธอร์แลนด์



18.30 น. **รับประทานอาหารค่ำ ณ ภัตตาคาร Chinese**  
นำท่านเข้าสู่ที่พัก NOVOTEL AMSTERDAM CITY HOTEL หรือเทียบเท่าในระดับเดียวกัน

**วันที่ 3** **สวนเคอเคนฮอฟ - กรุงอัมสเตอร์ดัม - จตุรัสแดม - ล่องเรือหลังคากระฉก - สถาบันเจียร์ไนเพช**

07.00 น. **รับประทานอาหารเช้าที่โรงแรม Buffet**



08.00 น. นำท่านเดินทางสู่เมือง LISSE เพื่อเข้าชมสวนเคอเคนฮอฟ ตื่นตาตื่นใจกับแปลงทิวลิปที่ชูดอกอวดสีอันหลากหลายสวยงาม นอกจากนี้ภายในสวนที่กว้างใหญ่แห่งนี้ ยังร่มรื่นไปด้วยต้นไม้ใหญ่แผ่กิ่งก้านเป็นแถวเรียงรายตลอดแนว, บึงใหญ่ให้ความชุ่มชื้น สดชื่น และพันธุ์ไม้ดอกอื่น ๆ อีกมากมายที่เปลี่ยนสถานที่แห่งนี้ให้กลายเป็นสวรรค์ของคนรักดอกไม้จริง ๆ อธิระให้ท่านได้บันทึก ภาพสวย ๆ ไว้เป็นที่ระลึก (เทศกาลจัดแสดงดอกทิวลิปมีขึ้นระหว่าง วันที่ 23 มีนาคม - 21 พฤษภาคม 2017)



12.00 น. **รับประทานอาหารกลางวัน ณ ภัตตาคาร Local**

13.00 น. นำคณะเที่ยวชมกรุงอัมสเตอร์ดัม ด้วยบรรยากาศการล่องเรือหลังคากระจก เรือจะล่องไปตามลำคลองของเมือง ที่จะให้ท่านได้เห็นบ้านเรือนแบบชาวดัตช์ที่ถูกสร้างมาตั้งแต่ศตวรรษที่ 17 มีเอกลักษณ์พิเศษจะเป็นอาคารทรงแคบ ที่มีตะขออยู่ชั้นบนสุดของอาคารเอาไว้ชนเฟอร์นิเจอร์เข้าบ้าน ระหว่างล่องเรือผ่านบ้านเรือนแพที่อยู่ริมคลองที่มีอยู่มากถึง 2,500 หลัง แล้วไปชมเขตที่เก่าแก่ที่สุดของกรุงอัมสเตอร์ดัม เรือจอดส่งท่านที่สถาบันเจียร์ไนเพชร (Diamond Factory) อุศุสาหกรรมการเจียร์ไนเพชรของเนเธอร์แลนด์ ได้รับการยกย่องว่าดีที่สุดในโลก ชมขั้นตอนการคัดเลือกเพชร โดยละเอียดจากวิทยากรผู้ชำนาญตลอดจนขั้นตอนการเจียร์ไนให้เป็นอัญมณีที่มีค่าที่สุด สำหรับท่านที่ต้องการเป็นเจ้าของอัญมณีล้ำค่า เชิญท่านเลือกซื้อเพชรชั้นดีพร้อมรับรองด้วย Certificate จากบริษัทที่มีชื่อเสียง แล้วเข้าสู่ย่านใจกลางเมืองอันเป็นที่ตั้งของจัตุรัสแดม (Dam Square) เขตย่านใจกลางเมืองที่นักท่องเที่ยวนิยมในการมาเดินเที่ยวชมเมือง มีพระราชวังหลวงเดิมตั้งอยู่ใจกลางจัตุรัส และถนนแห่งความบันเทิงหลากหลายรูปแบบ กลางกรุงอัมสเตอร์ดัมที่เรียกกันว่า Red Light District



18.00 น. **รับประทานอาหารค่ำ ณ ภัตตาคารลอยน้ำ ที่สวยที่สุดในทวีปยุโรป Sea Palace Restaurant Chinese**

นำท่านเข้าสู่ที่พัก NOVOTEL AMSTERDAM CITY HOTEL หรือเทียบเท่าในระดับเดียวกัน

**วันที่ 4 อัมสเตอร์ดัม - บรัสเซลส์ - อะตอมเมียม - จัตุรัสกรองปลาช (Grand Place) - นั่งรถไฟ Thalys - ปารีส (ฝรั่งเศส) - ล่องเรือบาโตมูซ**

07.00 น. **รับประทานอาหารเช้าที่โรงแรม Buffet**

08.00 น. นำท่านสู่เมืองบรัสเซลส์ ไปถ่ายรูปกับอะตอมเมียม (ATOMIUM) หลังจากเปิดซ่อมแซมด้วยงบประมาณถึง 27.5 ล้านยูโร ก็พร้อมที่จะรับนักท่องเที่ยวจากทั่วทุกหนแห่ง ถือเป็นสัญลักษณ์ที่สำคัญแห่งหนึ่ง ที่นักท่องเที่ยวจะแวะชมในกรุงบรัสเซลส์ ออกแบบโดย Andre Waterkeyn ประกอบด้วยลูกเหล็กกลมๆ ขนาดยักษ์ ซึ่งเปรียบเสมือนอะตอม จำนวน 9 ลูก แทน 9 จังหวัดในเบลเยียม แล้วกลับเข้าสู่กรุงบรัสเซลส์ เมืองนี้เปรียบเสมือนพิพิธภัณฑ์กลางแจ้ง อาคารบ้านเรือนได้รับการอนุรักษ์ไว้จากรัฐบาล



12.00 น. **รับประทานอาหารกลางวัน ณ ภัตตาคาร 160 years of Gastronomy Traditional restaurant เสริฟเมนุหอยแมลงภู Signature dishes Local**

13.00 น. นำท่านชมจัตุรัสกรองปลาช (Grand Place) จัตุรัสอันงดงามที่สุดแห่งหนึ่งของยุโรป ได้รับการยกย่องจากนักท่องเที่ยวทั่วโลก หรือแม้แต่อาร์คดัชเชสอิสซาเบลลา ธิดาของกษัตริย์ฟิลิปที่ 2 แห่งสเปน, วิกเตอร์ ฮูโก และชาร์ลส์ โบเดอแลร์ สองนักเขียนชื่อดังยังกล่าวถึง อธิระให้ท่านเดินเล่นชมเมืองหรือเลือกซื้อสินค้าของ



เมือง อาทิ ช็อกโกแลต เบลเยียมผลิตช็อกโกแลตกว่า 172,000 ตันต่อปี และมีร้านขายช็อกโกแลตกว่า 2,000 ร้าน, ผ้าปักลูกไม้หรือลิมลองวาฟเฟิล ของอร่อยที่หาชิมได้ไม่ยาก ออกเดินทางโดยรถไฟด่วน THALYS จากบรัสเซลส์เพื่อเดินทางสู่มหานครปารีส

17.41 น. ถึงกรุงปารีส รถโค้ชท่องเที่ยวพานำท่านเดินทางสู่ภัตตาคาร

18.30 น. **รับประทานอาหารค่ำ ณ ภัตตาคาร Chinese**

20.00 น. นำคณะล่องเรือบาโตมุซ ชมสถานที่สำคัญคู่บ้านคู่เมืองสองฝั่งของแม่น้ำแซนน์ โบราณสถาน และอาคารที่เก่าแก่สร้างด้วยศิลปะแบบเรอเนสซองส์ของสควรค่าแก่การอนุรักษ์ ปารีสได้รับการกล่าวขานว่าเป็นพิพิธภัณฑที่มีชีวิต

นำท่านเข้าสู่ที่พัก COURTYARD by MARRIOTT HOTEL หรือเทียบเท่าในระดับเดียวกัน

**วันที่ 5 พระราชวังแวร์ซายส์ - ช้อปปิ้ง Duty Free - แกลลอรี่ ลาฟาแยตต์**

07.30 น. **รับประทานอาหารเช้าที่โรงแรม Buffet**

08.30 น. ออกเดินทางสู่พระราชวังแวร์ซายส์ พระราชวังที่ใหญ่ที่สุดในปารีสซึ่งอยู่ห่างจากจุดศูนย์กลางของปารีสไปทางตะวันตกเฉียงใต้ ระยะทางประมาณ 20 ก.ม. บางส่วนของพระราชวังได้รับการบูรณะเรียบร้อยแล้ว เข้าชมความงามของพระราชวังภายในห้องต่าง ๆ อาทิ ห้องเทพอพอลโล, ห้องเทพวินัส, ห้องเทพไดอาน่า และห้องเดอะฮอลล์ออฟมิลเลอร์, อลังการและหรูหราที่สุดแสดงให้เห็นถึงความยิ่งใหญ่ของราชวงศ์บอร์บองแห่งฝรั่งเศส แต่ละห้องของพระราชวังล้วนมีค่าด้วยภาพเขียนสีแบบเฟรสโก โดยช่างฝีมือเอกชาวฝรั่งเศส สควรค่าแก่การยกย่องให้เป็นพระราชวังที่งดงามล้ำค่าที่สุดแห่งหนึ่งของโลก

12.00 น. **รับประทานอาหารกลางวัน ณ ภัตตาคาร Thai**

13.00 น. อิสระให้ท่านช้อปปิ้งสินค้า อาทิ น้ำหอม เสื้อผ้า กระเป๋า เครื่องสำอางค์ ที่ร้าน Duty Free Shop ที่มีส่วนลดพิเศษให้เฉพาะนักท่องเที่ยวเท่านั้น และสินค้าแบรนด์เนมชื่อดังของฝรั่งเศสในห้างสรรพสินค้า Galleries Lafayette



18.30 น. **รับประทานอาหารค่ำ ณ ภัตตาคารเก่าแก่กว่า 400 ปี เคยเป็นที่พบปะสังสรรค์ของศิลปินชื่อดังของโลก อาทิ Pissarro, Sisley, Cézanne, Toulouse-Lautrec, Renoir, Monet, Zola et Vincent Van Gogh เป็นต้น Local**

นำท่านเข้าสู่ที่พัก COURTYARD by MARRIOTT HOTEL หรือเทียบเท่าในระดับเดียวกัน



**วันที่ 6 เทียวชมมหานครปารีส - ขึ้นชั้น 2 หอไอเฟล - นั่งรถไฟ EUROSTAR - ลอนดอน**

07.30 น. **รับประทานอาหารเช้าที่โรงแรม Buffet**

08.30 น. นำชมมหาวิหารนอเตรอดาม เป็นศิลปะแบบกอธิค ตั้งอยู่บนเกาะกลางแม่น้ำ (อิลเดอลาซีตี) งดงามด้วยประติมากรรมและหน้าต่างประดับกระจกสี (stained glass) ถือได้ว่าเป็นผลงานศิลปะอันล้ำค่าของกรุงปารีส แล้วเที่ยวชมมหานครปารีส นครหลวงแห่งแฟชั่นชั้นนำของโลก โบสถ์เองวาลีส์อันงามสง่า, หอไอเฟล แลนด์มาร์กที่โด่งดัง ขึ้นสู่ชั้น 2 ของหอไอเฟล เพื่อชมเมืองปารีสแบบพาโนรามาวิว, ประตูชัย (Arc de Triomphe) สร้างขึ้นเพื่อเป็นอนุสรณ์แห่งชัยชนะของนโปเลียน. ถนนชองป์เซลีเซ่ (Champs-Élysées) เป็นถนนสายสำคัญมีความยาว 2 กม. รมรื่นไปด้วยเงาต้นปาดานสองฝั่ง มีทั้งร้านค้าชั้นนำ หอแสดงศิลปะ สวนดอกไม้ นำฟู ภัตตาคารชั้นเลิศ ร้านกาแฟ โรงละคร เป็นถนนที่มีสี่ล้อตลอด 24

ชั่วโมง จนได้ชื่อว่าเป็นถนนที่สวยงามที่สุดในโลก. จตุรัสคองคอร์ด ซึ่งออกแบบโดย เลอโนตเร (Le Notre) ใกล้กันเป็นสวนตุยเลอส์ สวนแบบฝรั่งเศสที่ออกแบบไว้อย่างงดงาม ผ่านอาคารพิพิธภัณฑสถานลูฟร์ เป็นพระราชวังที่ประทับของกษัตริย์ฝรั่งเศสหลายพระองค์ ปัจจุบันเก็บงานศิลปะที่มีค่ากว่า 300,000 ชิ้น

12.00 น.

**รับประทานอาหารกลางวัน ณ ภัตตาคาร**

ออกเดินทางสู่สถานีรถไฟ Gare Du Nord เพื่อนำท่านเดินทางสู่มหานครลอนดอนโดยรถไฟ EUROSTAR สะดวกสบายกับการเดินทางตลอดชั่วโมงที่ลอดใต้ทะเลบริเวณช่องแคบฝรั่งเศส-อังกฤษ



18.30 น.

**รับประทานอาหารค่ำ ณ ภัตตาคาร Local**

นำท่านเข้าสู่ที่พัก COPTHORNE TARA HOTEL LONDON KENSINGTON หรือเทียบเท่าในระดับเดียวกัน

**วันที่ 7**

**มหานครลอนดอน - พระราชวังวินด์เซอร์ - มาดามทุสโซด์ - ลอนดอนอายส์**

07.30 น.

**รับประทานอาหารเช้าที่โรงแรม Buffet**

08.30 น.

นำท่านเดินทางสู่พระราชวังวินด์เซอร์ กษัตริย์วิลเลียมผู้พิชิต เป็นผู้เลือกทำเลก่อสร้างพระราชวังแห่งนี้ ซึ่งอยู่บนเนินสูงมองเห็นแม่น้ำเทมส์อยู่เบื้องล่าง วังนี้เป็นที่ประทับประมุขสูงสุดแห่งประเทศอังกฤษมาตลอด 900 ปี จึงถือได้ว่าเป็นวังที่มีผู้พำนักอาศัยต่อเนื่องยาวนานกว่าวังแห่งใดในโลก เข้าชมภายในผ่าน Jubilee Garden ก่อนเข้าสู่อาคารจัดแสดงประวัติความเป็นมาของพระราชวัง สิ่งที่น่าสนใจควรค่าแก่การชมคือเขตพระราชฐานชั้นใน State Apartment ถือเป็นหัวใจของพระราชวัง ห้องทุกห้องจึงถูกประดับประดาด้วยทรัพย์สมบัติของราชวงศ์ อันประมาณค่ามิได้ ไม่ว่าจะเป็นภาพเขียนฝีมือ, ม่านปักประดับผนัง, เครื่องลายคราม, รูปปั้น, อาวุธ ชุดเกราะรวมไปถึงเฟอร์นิเจอร์ในยุคนั้นๆ The King's Chamber อันมีภาพเขียนเป็นจุดเด่นนอกเหนือจากเตียงไม้สลักปิดทองสไตล์ฝรั่งเศสสมัยศตวรรษที่ 18 ที่ตั้งตระหง่านอยู่กลางห้อง และห้องที่โดดเด่นที่สุด St George's Hall ห้องพระโอรสแห่งนี้มีความยาวกว่า 50 เมตร จึงมักใช้ในงานพระราชพิธีเช่นงานเลี้ยงรับรองพระราชอาคันตุกะในพระนางเจ้าอลิซาเบธภายในตกแต่งตามศิลปะแบบโกธิก ประดับประดาด้วยอาวุธชุดเกราะ และตราประจำราชวงศ์ และไม่พลาดกับการเข้าชม St George's Chapel ถือเป็นอาคารสไตล์โกธิกที่งดงามที่สุดในประเทศอังกฤษ อาคารแห่งนี้เริ่มก่อสร้างในปี 1475 โดยพระเจ้าเอ็ดเวิร์ดที่ 4 และใช้เวลากว่า 50 ปีจนสำเร็จจุลวง แล้วเดินทางกลับเข้าสู่ลอนดอน



12.30 น.

**รับประทานอาหารกลางวัน ณ ภัตตาคาร Thai**



13.30 น. นำทุกท่านสัมผัสประสบการณ์ในการเยือนลอนดอน ด้วยการชื่นชมทัศนียภาพของเมืองแบบเบิร์ดอายวิวบนลอนดอนอาย กระเช้าลอยฟ้าที่สูงที่สุดในทวีปยุโรป มีความสูง 135 เมตร (443 ฟุต) และกลายเป็นสถานที่ท่องเที่ยวที่ได้รับความนิยมและเป็นจุดดึงดูดนักท่องเที่ยวได้อย่างมากในสหราชอาณาจักร มีผู้มาเยือนมากกว่า 3 ล้านคนต่อปี เข้าชมพิพิธภัณฑ์หุ่นขี้ผึ้งมาตามทูลไซด์ แต่ละห้องล้วนจัดไว้อย่างน่าชมอาทิห้องบุคคลสำคัญ ๆ จากทั่วโลกและมีชื่อเสียงนักกีฬา, ศิลปินเอก, นักการเมือง ตลอดจนผู้นำประเทศต่างๆ รวมทั้งราชวงศ์แห่งอังกฤษ แล้วให้ท่านได้เพลิดเพลินไปกับลอนดอนแท็กซี่ ผ่านห้องต่างๆ ที่ล้วนแต่น่าสนใจเป็นอย่างยิ่ง



18.30 น. รับประทานอาหารค่ำ ณ ภัตตาคาร Four Season เมนูเปิดอย่าง Signature Dishes Chinese

นำท่านเข้าสู่ที่พัก COPTHORNE TARA HOTEL LONDON KENSINGTON หรือเทียบเท่าในระดับเดียวกัน

**วันที่ 8** **เที่ยวมหานครลอนดอน - ทาวเวอร์ออฟลอนดอน - ช้อปปิ้งในลอนดอน - เดินทางกลับประเทศไทย**

07.30 น. รับประทานอาหารเช้าที่โรงแรม Buffet

08.30 น. นำคณะเที่ยวชมมหานครลอนดอน ผ่านจัตุรัสทราฟัลการ์ จากนั้นผ่านจัตุรัสรัฐสภา, พระราชวังเวสต์มินสเตอร์ ที่ตั้งของรัฐสภาอังกฤษ, หอนาฬิกาบิ๊กเบน ที่มีความสูง 320 ฟุต เป็นนาฬิกาที่มีหน้าปัดใหญ่ที่สุดในโลก, มหาวิหารเซนต์ปอล ที่มียอดโดมใหญ่เป็นอันดับ 2 ของโลก, ลอนดอนบริดจ์ สะพานข้ามแม่น้ำเทมส์ แห่งแรก ทาวเวอร์บริดจ์ สัญลักษณ์อีกแห่งหนึ่งของเมือง แล้วเข้าสู่ทาวเวอร์ออฟลอนดอน ที่มีประวัติศาสตร์อันเกรียงไกรยิ่งใหญ่ของเลือดหรือแม้แต่ซับซ้อนซ่อนเงื่อน มือดีที่ที่ยาวนาน เคยเป็นบ่อนปราการ, ปราสาทราชวัง, คู และแดนประหาร ปัจจุบันเป็นพิพิธภัณฑ์ ซึ่งเป็นกลุ่มอาคารและหอคอยหลายหลัง ชมมหามังกูอิมพีเรียล ซึ่งประดับด้วยเพชรที่ใหญ่เป็นอันดับสองของโลกชื่อ “ดาราแห่งแอฟริกา 2” หรือ “คัลลินัน 2” และ “มงกุฎของพระราชินีอลิซาเบธ” ประดับด้วยเพชร “โคอินัวร์” ที่เคยเป็นเพชรเม็ดใหญ่ที่สุดในโลก และชิ้นสุดท้ายคือ “คทา” ประดับด้วยเพชรเม็ดใหญ่ที่สุดในโลก “ดาราแห่งแอฟริกา 1” หรือ “คัลลินัน 1” ผ่านไปชมถนนไวท์ฮอลล์ อาคารที่ทำการของรัฐในปัจจุบัน, บ้านเลขที่ 10 ถนนดาวนิง บ้านพักของนายกรัฐมนตรีอังกฤษ จตุรัสพิกคาดีลลีเซอร์คัส เดิมเป็นวงเวียนที่บรรจบของถนน 6 สาย มีน้ำพุและรูปปั้นอีروسตรงกลางเป็นที่นิยมของหนุ่มสาวมานั่งพลอดรักกัน และถ่ายรูปกับพระราชวังบัคกิงแฮม พระราชฐานที่ประทับอย่างเป็นทางการของราชวงศ์อังกฤษ



12.00 น. รับประทานอาหารกลางวัน ณ ภัตตาคาร Chinese

13.00 น. อิสระให้ท่านได้ช้อปปิ้งสินค้าตามอัธยาศัย ย่านถนนออกฟอร์ด หรือ ห้างแฮร์รอด จนได้เวลานำท่านเดินทางสู่สนามบินฮีทโธรว์ เพื่อเตรียมตัวเดินทางกลับมีเวลาให้ท่านได้ทำ Tax Refund พร้อม ช้อปปีงสินค้าปลอดภาษีภายในสนามบิน



21.30 น. ออกเดินทางโดยสายการบินไทย เพื่อกลับสู่ประเทศไทย โดยเที่ยวบินที่ TG917

**วันที่ 9** **เดินทางกลับถึงประเทศไทย**

15.05 น. สายการบินไทยนำท่านเดินทางกลับถึงกรุงเทพฯ โดยสวัสดิภาพ

(หมายเหตุ โปรแกรมดังกล่าวข้างต้น เป็นการนำเสนอโปรแกรมท่องเที่ยว ซึ่งอาจมีการเปลี่ยนแปลงเนื่องจากการจัดโปรแกรมของแต่ละวันเดินทางจะไม่เหมือนกัน โปรแกรมท่องเที่ยวที่สมบูรณ์ครบถ้วน จะส่งให้ท่าน 7 วัน ก่อนการเดินทางเท่านั้น)

PERIOD	Tour Fare	Child 4-11	Child 4-6	SGL	NO TKT
EUR43C_TULIP 3_Romantique Voyage 9 Days_GR-NT-BL-FR-UK_(Apr-May '17)					6/10

	Adult	With Bed	No Bed	Supp	ADL / CHD
9-17 เมษายน 60	136,000.-	123,000.-	109,000.-	16,500.-	-37,500.- -28,500.-
5-13 พฤษภาคม 60	128,000.-	116,000.-	103,000.-	16,500.-	-29,500-
13-21 พฤษภาคม 60					-22,500.-

**ค่าทัวร์รวม :**

- ✓ ค่าตั๋วเครื่องบินไป-กลับ รวมค่าภาษี และส่วนเพิ่มของน้ำมันเชื้อเพลิง ณ วันที่ 5 มกราคม 2560
- ✓ ค่ารถโค้ชมาตรฐานยุโรป ท่องเที่ยวตามโปรแกรมที่ระบุ
- ✓ ค่าล่องเรือแม่น้ำไรน์ / ค่าเข้าชมทิวลิปเคอเคนฮอฟ / ค่าเข้าชมพระราชวังแวร์ซายน์ / ค่าเรือล่องแม่น้ำแซนน์ / ค่าตัวลิฟท์ขึ้นชั้น 2 หอไอเฟล / ค่าตัวขึ้นลอนดอนอาย / ค่าเข้าชมพระราชวังวินด์เซอร์ / ค่าเข้าทาวเวอร์ออฟลอนดอน / ค่าตัวเข้าพิพิธภัณฑ์ตามทูลไซต์
- ✓ ค่าตัวรถไฟชั้น 2 ของ Thalys บรัสเซลส์ - ปารีส และ Eurostar ปารีส - ลอนดอน
- ✓ ค่าโรงแรมที่พักระดับ 4 ดาว หรือเทียบเท่าในระดับราคาเดียวกัน โดยพักเป็นห้องแบบ Twin / Double \*\*กรุณาดูรายละเอียดแนบท้ายในหัวข้อ "โรงแรมและห้องพัก (Hotel Accommodation)"
- ✓ ค่าอาหาร Gastronomy & Old Traditional restaurant ตามที่ระบุในรายการ
- ✓ ค่าทิปพนักงานขับรถโค้ช ในยุโรปกำหนดมาตรฐานไว้ที่ 2€ / ท่าน / วัน
- ✓ ค่าภาษีมูลค่าเพิ่ม 7%
- ✓ ค่าธรรมเนียมวีซ่าเนเธอร์แลนด์ (เชงเก้น) และค่าธรรมเนียมวีซ่าอังกฤษ
- ✓ ค่าประกันการเดินทางของ บ. Allianz Global Assistance Service (Thailand) Co., Ltd. แบบ OASIS TRIPPER PLAN คุ้มครองการสูญเสียชีวิต/อวัยวะจากอุบัติเหตุ สำหรับผู้เอาประกันภัยอายุมากกว่า 16 ปี น้อยกว่า 75 ปี ไม่เกิน 3,000,000 บาท และค่ารักษาพยาบาลในต่างประเทศไม่เกิน 2,000,000 บาท ทั้งนี้ครอบคลุมถึงประกันสุขภาพที่ไม่ได้เกิดจากโรคประจำตัว
- ✓ - หากมีความประสงค์จะเพิ่มความคุ้มครองในกรณีล้มภาวะในการเดินทางสูญหายตลอดจนความล่าช้าของสัมภาระและเที่ยวบินกรุณาสอบถามและโปรดศึกษาจากรายละเอียดของกรมธรรม์ตามเอกสารแนบท้ายใบจองทัวร์
- ✓ ค่ายกกระเป๋าใบใหญ่ท่านละ 1 ใบ น้ำหนักไม่เกิน 30 กิโลกรัม ส่วนกระเป๋าใบเล็กอยู่ในความดูแลของท่านเองไม่เกิน 7 กิโลกรัม

**ค่าทัวร์ไม่รวม :**

- ✗ ค่าภาษีหัก ณ ที่จ่าย 3 %
- ✗ ค่าทำหนังสือเดินทาง (พาสปอร์ต)
- ✗ ค่าทิปหัวหน้าทัวร์ และไกด์ท้องถิ่น
- ✗ ค่าใช้จ่ายส่วนตัว อาทิ ค่าโทรศัพท์, ค่าซักรีด, ค่าเครื่องดื่มในห้องพัก และค่าอาหารที่สั่งมาในห้องพักค่าอาหารและเครื่องดื่มที่สั่งพิเศษในร้านอาหารนอกเหนือจากที่ทางบริษัทจัดให้ ยกเว้นจะตกลงกันเป็นกรณีพิเศษ เช่น หากท่านทานได้เฉพาะอาหารทะเลเพียงอย่างเดียว ท่านต้องมีค่าใช้จ่ายเพิ่ม

**การจองทัวร์ (How to make your reservation)**

หากท่านสนใจและประสงค์จะเดินทางกับ Instyletravel เพื่อเป็นการยืนยันการเดินทางของท่าน กรุณาจองทัวร์และชำระเงินมัดจำล่วงหน้า 20,000 บาทต่อผู้เดินทางหนึ่งท่าน ภายใน 3 วันนับจากวันที่จอง ซึ่งเงินมัดจำดังกล่าวจะเป็นการยืนยันการจองของท่าน และกรุณาชำระค่าทัวร์ส่วนที่เหลือล่วงหน้า 14 วันก่อนการเดินทาง และ 21 วันก่อนการเดินทางในช่วงเทศกาลหรือ **HIGH SEASON (เทศกาลปีใหม่, ตรุษจีน, ตลอดเดือนเมษายน, พฤษภาคม, และเดือนตุลาคม)** หากท่านไม่ชำระเงินส่วนที่เหลือตามวันที่กำหนด ทางบริษัทฯ ถือว่าท่านยกเลิกการเดินทางโดยไม่มีเงื่อนไข

**ทางบริษัทฯ ขอสงวนสิทธิ์ในการไม่รับจองทัวร์ (Cannot make your reservation)**

เนื่องจากสถานที่ท่องเที่ยวต่างๆ ในโปรแกรมไม่เอื้ออำนวยต่อบุคคลดังต่อไปนี้

ทางบริษัทฯ ขอสงวนสิทธิ์ในการไม่รับจองทัวร์สำหรับลูกค้าดังต่อไปนี้

1. เด็กที่มีอายุในระหว่างแรกเกิดถึง 4 ขวบ

2. ผู้สูงอายุที่มีความจำเป็นต้องใช้วีลแชร์, ไม่เท่า หรือเครื่องมือต่างๆ ในการพุงตัว
3. ผู้เดินทางที่บ่งบอกการเป็นบุคคลไร้ความสามารถ
4. ท่านที่มีความประสงค์จะร่วมเดินทางกับทัวร์ หรือแยกจากคณะทัวร์ระหว่างทาง/กลางทาง
5. บุคคลที่มีความประพฤติไม่เหมาะสมระหว่างทัวร์ อาทิเช่น ผู้ที่ดื่มสุรารับรถ, ไม่รักษาเวลา, เสี่ยงดัง พุดจาหยาบ คาย สร้างความรำคาญให้แก่ผู้ร่วมคณะ, ผู้ที่ไม่ยอมรับเงื่อนไขระหว่างทัวร์ ที่มีระบุอยู่ชัดเจนในโปรแกรมทัวร์, ผู้ที่ก่อหวอด ประท้วง ยุยงให้ผู้ร่วมเดินทางบังคับให้หัวหน้าทัวร์ต้องทำการนอกเหนือโปรแกรมทัวร์ ซึ่งบางครั้งอาจจะมีผลกระทบกับผู้ร่วมคณะท่านอื่นหรือโปรแกรมท่องเที่ยวได้

### การยกเลิกการจองทัวร์ (Cancellation Charge)

High Season = เทศกาลสงกรานต์ (5 เม.ย. - 15 เม.ย.) / เดือนตุลาคม (1 - 31 ต.ค.) /

เทศกาลคริสต์มาส และเทศกาลปีใหม่ (24 ธ.ค. - 31 ธ.ค.)

- ยกเลิกก่อนออกเดินทาง 60 วัน คืนเงินมัดจำทั้งหมด
- ยกเลิกก่อนออกเดินทาง 59-45 วัน หักมัดจำ 20,000 บาท/ท่าน
- ยกเลิกก่อนการเดินทาง 44-30 วัน หักมัดจำ 30,000 บาท/ท่าน
- ยกเลิกก่อนการเดินทาง 29-15 วันก่อนการเดินทาง หัก 50% ของค่าทัวร์
- ยกเลิกก่อนการเดินทาง 14-1 วันก่อนการเดินทาง หัก 90% ของค่าทัวร์
- ยกเลิกในวันเดินทาง หรือ NO SHOW หัก 100% ของค่าทัวร์
- หากท่านยกเลิกการเดินทางในเงื่อนไขใด เงื่อนไขหนึ่ง แต่ท่านสามารถหาผู้เดินทางมาแทนได้ โดยสามารถยื่นขอวีซ่าได้ทันตามกำหนดเวลา ทางบริษัทฯ จะคิดค่าใช้จ่ายเพิ่มคือค่าวีซ่า และค่าเปลี่ยนชื่อตัวท่านนั้น และต้องไม่อยู่ในเงื่อนไขของตัวที่ NON-CHANGE NAME & NON-REFUND
- หากท่านยกเลิกการเดินทาง อันเนื่องมาจากบุคคลใดบุคคลหนึ่งในคณะของท่านไม่ได้รับการพิจารณาอนุมัติวีซ่า ไม่ว่าจะด้วยเหตุผลใดๆ ก็ตามอันเป็นการพิจารณาของสถานทูต ซึ่งการยกเลิกเฉพาะบุคคลหรือยกเลิกพร้อมกันทั้งหมด ให้ถือเป็นการยกเลิกตามเงื่อนไขของวันเวลาที่ยกเลิกดังกล่าวข้างต้น ในกรณีที่ท่านไม่แน่ใจว่าจะได้รับการพิจารณาอนุมัติวีซ่าจากทางสถานทูต ทางบริษัทฯ ขอแนะนำให้ท่านยื่นขอวีซ่าแบบเดี่ยว ซึ่งจะรู้ผลเร็วกว่าการยื่นขอวีซ่าแบบกรุ๊ป
- บริษัทฯ ขอสงวนสิทธิ์ในการยกเลิกการเดินทางในกรณีที่ผู้เดินทาง ต่ำกว่า 20 ท่าน โดยที่จะแจ้งให้ผู้เดินทางทราบล่วงหน้าก่อน 15 วัน และขอสงวนสิทธิ์ในการเปลี่ยนแปลงการท่องเที่ยว รวมทั้งไม่สามารถรับผิดชอบจากกรณีที่เกิดเหตุจำเป็นสุดวิสัยดังนี้ การล่าช้าของสายการบิน, การนัดหยุดงาน, ภัยธรรมชาติ, การก่อจลาจล, อุบัติเหตุ ฯลฯ โดยสิทธิประโยชน์ของท่านจะได้รับจากการซื้อประกันเพิ่มเติมแบบ TRAVELLER OASIS PLAN ของ บ. Allianz Global Assistance Service (Thailand) Co., Ltd. ที่ระบุความรับผิดชอบไว้ในกรมธรรม์เท่านั้น ทั้งนี้จะคำนึงถึงผลประโยชน์และจะรักษาผลประโยชน์ของท่านไว้ให้ได้มากที่สุด และทางบริษัทฯ จะไม่รับผิดชอบค่าใช้จ่ายที่เกิดขึ้น หากท่านถูกปฏิเสธการเข้าเมือง อันเนื่องจากการกระทำที่ส่อไปในทางผิดกฎหมายหรือการหลบหนีเข้าเมือง ฯลฯ และจะไม่คืนเงินค่าทัวร์ที่ท่านชำระมาแล้ว

### การขอเปลี่ยนแปลงวันเดินทาง (Revision Fees)

หากท่านประสงค์จะขอเปลี่ยนแปลงวันเดินทาง สามารถทำได้ล่วงหน้าก่อนการเดินทางจริง 60 วัน โดยไม่เสียค่าใช้จ่าย

### ตั๋วเครื่องบิน (Air Ticket)

ในการเดินทางเป็นหมู่คณะ ผู้โดยสารจะต้องเดินทางไป-กลับพร้อมกัน หากต้องการเลื่อนวันเดินทางกลับ ท่านจะต้องชำระค่าใช้จ่าจ่ายส่วนต่างที่สายการบินเรียกเก็บ และการจัดที่นั่งของกรุ๊ป เป็นไปโดยสายการบินเป็นผู้กำหนด ซึ่งทางบริษัทฯ ไม่สามารถเข้าไปแทรกแซงได้ และในกรณียกเลิกการเดินทาง ถ้าทางบริษัทฯ ได้ดำเนินการออกตั๋วเครื่องบินไปแล้ว ผู้เดินทางต้องรอ RUFUND ตามระบบของสายการบินเท่านั้น และหากท่านไม่แน่ใจในวันเดินทางดังกล่าว กรุณาตรวจสอบกับเจ้าหน้าที่ เพื่อยืนยันในกรณีที่ตั๋วเครื่องบินสามารถทำ REFUND ได้หรือไม่ก่อนที่ท่านจะชำระเงินค่าทัวร์ส่วนที่เหลือ

### การสะสมไมล์ของสายการบิน (Mileage Claim )

การเดินทางเป็นหมู่คณะของการบินไทยในกรณีตัวกรุ๊ป สามารถสะสมไมล์กับเครือข่าย Star Alliance ได้ 50%, ออสเตเรียนแอร์ไลน์ 100 %, ส่วนสายการบิน ฟินแอร์, ลูฟท์ฮันซ่า, สแกนดิเนเวียนแอร์ไลน์, สิงคโปร์แอร์ไลน์ ขึ้นอยู่กับเงื่อนไขการ



สะสมไมล์ของสายการบินนั้น ๆ ซึ่งการเปลี่ยนแปลงเงื่อนไขบางส่วนหรือทั้งหมดเป็นสิทธิของสายการบินเท่านั้น

### ค่าธรรมเนียมประกันภัยและค่าธรรมเนียมน้ำมันเชื้อเพลิงของสายการบิน (Insurance and Fuel Surcharge / Tax YQ)

คิดตามอัตราที่ทางสายการบินปรับค่าธรรมเนียม ณ วันที่ 5 มกราคม 2560 การเปลี่ยนแปลงของสายการบินในภายหลัง ถือเป็นค่าตัวส่วนเพิ่มที่ทางบริษัทฯ ขอสงวนสิทธิ์ในการเรียกเก็บตามความเป็นจริง ณ วันที่ออกตั๋ว

### โรงแรมและห้องพัก (Hotel Accommodation)

- **ห้องพักแบบ Twin** คือห้องพักที่มีเตียงเดี่ยวขนาดเล็ก 3.5 ฟุต 2 เตียงในหนึ่งห้อง / สำหรับพัก 2 ท่าน
- **ห้องพักแบบ Double** คือห้องพักที่มีเตียงขนาด Queen Size ขนาด 5 ฟุต 1 เตียง / สำหรับพัก 2 ท่าน
- **ห้องพักแบบ Triple Room** คือห้องพักที่มีเตียงขนาด 5 ฟุต 1 เตียง+3.5 ฟุต 1 เตียง / หรือเตียง 3.5 ฟุต 3 เตียง / สำหรับผู้พัก 3 ท่าน (ทั้งนี้ขึ้นอยู่กับตารางผังมาตรฐานในแต่ละโรงแรมที่แตกต่างกันในแต่ละประเทศ)
- **ห้องพักแบบ Single** คือห้องพักที่มีเตียงขนาดเล็กขนาด 3.5 ฟุต 1 เตียงในหนึ่งห้อง / สำหรับพัก 1 ท่าน
- **ห้องพักแบบ Double Single Used** คือห้องพักที่มีเตียงขนาด Queen Size ขนาด 5 ฟุต 1 เตียง / สำหรับพัก 1 ท่าน
- ห้องพักในโรงแรมเป็นแบบห้องพักคู่ (Twin / Double) ในกรณีที่ท่านมีความประสงค์จะพักแบบ 3 ท่าน / 3 เตียง (Triple Room) ขึ้นอยู่กับข้อกำหนดของห้องพัก และการวางรูปแบบของห้องพักของแต่ละโรงแรม ซึ่งมักมีความแตกต่างกัน ซึ่งอาจจะทำให้ท่านไม่ได้ห้องติดกันตามที่ต้องการ
- โรงแรมหลายแห่งในยุโรปจะไม่มีเครื่องปรับอากาศเนื่องจากอยู่ในแถบที่มีอุณหภูมิต่ำ เครื่องปรับอากาศที่มีจะให้บริการในช่วงฤดูร้อนเท่านั้น
- ในกรณีที่มีการจัดประชุมนานาชาติ (Trade Fair) เป็นผลให้ค่าโรงแรมสูงขึ้น 3-4 เท่าตัว บริษัทฯ ขอสงวนสิทธิ์ ในการปรับเปลี่ยน หรือย้ายเมืองเพื่อให้เกิดความเหมาะสม
- โรงแรมในยุโรปที่มีลักษณะเป็น Traditional Building ห้องที่เป็นห้องเดี่ยวอาจเป็นห้องที่มีขนาดกะทัดรัด และไม่มีอ่างอาบน้ำ ซึ่งขึ้นอยู่กับการออกแบบของแต่ละโรงแรมนั้น ๆ และห้องแต่ละห้องอาจมีลักษณะแตกต่างกันด้วย หากท่านต้องการความสะดวกสบายและห้องใหญ่กว่า ท่านสามารถจ่ายเพิ่มเป็นห้องแบบ DOUBLE SINGLE USE เป็นค่าใช้จ่ายเพิ่มเติมได้

### สถานที่เข้าชม (Reservation Fee & Entrance Fee)

- การจัดโปรแกรมทัวร์เป็นการกำหนดโปรแกรมตลอดทั้งปี หากวันเดินทางดังกล่าวตรงกับวันที่สถานที่เข้าชมนั้น ๆ ปิดทำการ หรือ ปิดโดยมิได้แจ้งล่วงหน้า หรือ การเปิดรับจองผ่านทาง Online โดยในวันที่คณะจะเข้าชมไม่สามารถจองผ่านระบบดังกล่าวได้ ทางบริษัทฯ จะคืนเงิน Entrance Fee ตามที่ระบุไว้ในเอกสารของสถานที่นั้น ๆ หรือ สลับโปรแกรมเพื่อให้ท่านได้เข้าชมสถานที่ดังกล่าวได้ แต่หากมีการล่าช้า หรือเหตุหนึ่งเหตุใดในระหว่างการเดินทาง เป็นผลทำให้ท่านไม่สามารถเข้าชมสถานที่ดังกล่าวได้ ทางบริษัทฯ จะไม่มีการคืนเงินใดให้แก่ท่าน เนื่องจากได้ชำระ Reservation Fee ไปแล้ว กรุณาสอบถามรายละเอียดสถานที่เข้าชมจากเจ้าหน้าที่ในช่วงวันเดินทางของท่านก่อนชำระเงิน

### สัมภาระและค่าพนักงานยกสัมภาระ (Porter)

- ค่าทัวร์ได้รวมค่าขนสัมภาระสำหรับเข้าและออกจากโรงแรม ท่านละ 1 ใบ ทุกโรงแรม หากท่านมีกระเป๋าเพิ่มเติม ท่านจะถูกเรียกเก็บโดยผู้ให้บริการในแต่ละโรงแรม และหากโรงแรมดังกล่าวไม่สามารถให้บริการในการยกกระเป๋าขึ้นลงได้ ท่านสามารถเรียกร้องเงินคืนได้ 2 ยูโร / ใบ / ครั้ง
- สำหรับน้ำหนักของสัมภาระที่ทางสายการบินอนุญาตให้บรรจุได้ต่อเครื่องบิน คือ 20 กิโลกรัม (สำหรับผู้โดยสารชั้นประหยัด / Economy Class Passenger) การเรียกค่าระวางน้ำหนักเพิ่มเป็นสิทธิของสายการบินที่ท่านไม่อาจปฏิเสธได้
- สำหรับกระเป๋าสัมภาระที่ทางสายการบินอนุญาตให้นำขึ้นเครื่องได้ ต้องมีน้ำหนักไม่เกิน 7 กิโลกรัม และมีความกว้าง+ยาว+สูง ไม่เกิน 115 เซนติเมตร หรือ 25 เซนติเมตร (9.75 นิ้ว) x 56 เซนติเมตร (21.5 นิ้ว) x 46 เซนติเมตร (18 นิ้ว)
- ในบางรายการทัวร์ ที่ต้องมีบินด้วยสายการบินภายในประเทศ น้ำหนักของกระเป๋าอาจจะถูกกำหนดให้ต่ำกว่ามาตรฐานได้ ทั้งนี้ขึ้นอยู่กับข้อกำหนดของแต่ละสายการบิน บริษัทฯ ขอสงวนสิทธิ์ไม่รับประกันความรับผิดชอบค่าใช้จ่ายในน้ำหนักส่วนที่เกิน

- กระเป๋าและสัมภาระที่มีล้อเลื่อนและมีขนาดใหญ่เกินไป ไม่เหมาะกับการเป็นกระเป๋าถือขึ้นบนพาหนะการเดินทาง
- บริษัทฯ ขอสงวนสิทธิ์ในความรับผิดชอบต่อการเกิดการสูญเสีย, สูญหายของกระเป๋า และสัมภาระของผู้โดยสาร ซึ่งความรับผิดชอบให้เป็นไปตามกรมธรรม์แบบ TRAVELLER OASIS PLAN ของ บ. Allianz Global Assistance Service (Thailand) Co., Ltd.

### การสูบบุหรี่ (Smoking Area)

ในประเทศต่าง ๆ ในยุโรป มีการรณรงค์เรื่องการงดสูบบุหรี่ บนรถโค้ช, โรงแรม และสถานที่ต่าง ๆ จะมีข้อกำหนดที่ชัดเจนในเรื่องการสูบบุหรี่ และมีสถานที่โดยเฉพาะสำหรับผู้สูบบุหรี่ ทั้งนี้เนื่องจากสุขภาพของคนส่วนรวม

### การเดินทางเป็นครอบครัว (Family)

หากท่านเดินทางเป็นครอบครัวใหญ่ หรือเดินทางพร้อมสมาชิกในครอบครัว ที่ต้องได้รับการดูแลเป็นพิเศษ (Wheelchair), เด็ก, และผู้สูงอายุ มีโรคประจำตัว ไม่สะดวกในการเดินทางท่องเที่ยวในระยะเวลาเกินกว่า 4 - 5 ชั่วโมงติดต่อกัน ท่านและครอบครัวต้องให้การดูแลสมาชิกภายในครอบครัวของท่านเอง เนื่องจากการเดินทางเป็นหมู่คณะ หัวหน้าทัวร์มีความจำเป็นต้องดูแลคณะทัวร์ทั้งหมด

## เอกสารในการยื่นวีซ่าของประเทศเนเธอร์แลนด์ และวีซ่าประเทศอังกฤษ

### ใช้เวลายื่นประมาณ 26 วันทำการ และ ขอเอกสาร 2 ชุด

การขอวีซ่าประเทศอังกฤษและประเทศเนเธอร์แลนด์ ผู้เดินทางทุกท่านต้องมา **สแกนลายนิ้วมือด้วยตนเอง**

ณ ศูนย์รับคำร้องขอวีซ่าประเทศอังกฤษ และศูนย์รับคำร้องขอวีซ่าประเทศเนเธอร์แลนด์

- พาสปอร์ตที่ยังไม่หมดอายุ และมีอายุไม่ต่ำกว่า 6 เดือนก่อนวันหมดอายุ หากมีพาสปอร์ตเล่มเก่าไม่ว่าจะเคยมีวีซ่าในกลุ่มประเทศเชงเก้นหรือประเทศอื่น ควรนำไปแสดงด้วยเพื่อเป็นการง่ายต่อการอนุมัติวีซ่า
- รูปถ่ายสีขนาด 2 นิ้ว จำนวน 2 ใบพื้นหลังเป็นสีขาว (ไม่ใช่รูปขาวดำและห้ามสแกน) ควรมีอายุไม่เกิน 6 เดือนและเหมือนกันทั้ง 2 รูป
- สำเนาทะเบียนบ้าน / สำเนาบัตรประชาชน หรือบัตรข้าราชการ / สำเนาใบเปลี่ยนชื่อ-สกุล / สำเนาทะเบียนสมรส, หย่า / สำเนาสูติบัตร ในกรณีอายุไม่ถึง 20 ปีบริบูรณ์
- หนังสือรับรองการทำงานจากบริษัท / สังกัดที่ท่านทำงานอยู่ต้องเป็นภาษาอังกฤษเท่านั้นโดยระบุตำแหน่ง, อัตราเงินเดือนในปัจจุบัน, วันเดือนปีที่เริ่มทำงานกับบริษัทนี้และช่วงเวลาที่ยกเลิกงานเพื่อเดินทางไปท่องเที่ยว หลังจากนั้นจะกลับมาทำงานตามปกติหลังครบกำหนดลา
- กรณีที่เป็นเจ้าของกิจการ ขอใบทะเบียนการค้า, ใบทะเบียนพาณิชย์ และหนังสือรับรองบริษัทที่คิดไว้ไม่เกิน 6 เดือน พร้อมวัตถุประสงค์ หรือใบเสียภาษี และหลักฐานการเงินของบริษัทฯ ย้อนหลัง 6 เดือน
- สำเนาสมุดบัญชีเงินฝากย้อนหลัง 6 เดือนต้องอัปเดตเป็นเดือนปัจจุบัน ควรเลือกเล่มที่มีการเข้าออกของเงินสม่ำเสมอ และมีจำนวนไม่ต่ำกว่า 6 หลัก เพื่อให้เห็นว่ามีฐานะการเงินเพียงพอที่จะครอบคลุมกับค่าใช้จ่ายได้อย่างไม่เดือดร้อนเมื่อกลับสู่ภูมิลำเนา ในกรณีที่เดินทางเป็นครอบครัวหากใช้บัญชีใดบัญชีหนึ่งในการยื่นขอวีซ่า ต้องออกหนังสือรับรองค่าใช้จ่ายในครอบครัวด้วย **\*\*\*สถานทูตไม่รับบัญชีกระแสรายวัน\*\*\***
- กรณีที่บริษัทของท่าน เป็นผู้รับผิดชอบค่าใช้จ่ายในการเดินทางให้กับผู้เดินทางทั้งหมดนอกเหนือจากเอกสารข้อ 1 -6 แล้ว ทางบริษัทจะต้องออกจดหมายอีกฉบับเพื่อแสดงความรับผิดชอบต่อค่าใช้จ่าย และการกลับมาทำงานของท่าน โดยระบุชื่อผู้เดินทางและเหตุผลที่จัดการเดินทางนี้ในจดหมายด้วย
- กรณีที่เป็นนักเรียน นักศึกษาจะต้องมี หนังสือรับรองจากสถาบันการศึกษา ตัวจริง
- กรณีที่เด็กอายุต่ำกว่า 20 ปี เดินทางไปกับบิดา หรือมารดา ท่านใดท่านหนึ่ง จะต้องทำจดหมายยินยอม โดยที่บิดา, มารดาจะต้องไปยื่นเรื่องแสดงความจำนงในการอนุญาตให้บุตรเดินทางไปกับอีกท่านหนึ่งได้ ณ ที่ว่าการอำเภอหรือเขต โดยมีนายอำเภอ หรือผู้อำนวยการเขตลงลายมือชื่อ และประทับตรารับรองจากทางราชการอย่างถูกต้อง
- การบิดเบือนข้อเท็จจริงประการใดก็ตาม อาจจะถูกจับ มีให้เดินทางเข้าประเทศเป็นการถาวร และถึงแม้ว่าท่านจะถูกปฏิเสธวีซ่า สถานทูตไม่คืนค่าธรรมเนียมที่ได้ชำระไปแล้ว และหากต้องการขอยื่นคำร้องใหม่ ก็ต้องชำระค่าธรรมเนียมใหม่ทุกครั้ง
- หากสถานทูตมีการสัมภาษณ์บางท่าน ทางบริษัทฯ ขอความร่วมมือในการเชิญท่านไปสัมภาษณ์ตามนัดหมาย และโปรดแต่งกายสุภาพ ทั้งนี้บริษัทฯ จะส่งเจ้าหน้าที่ไปอำนวยความสะดวก และประสานงานตลอดเวลา และหากสถานทูตขอ

เอกสารเพิ่มเติม ทางบริษัทฯ ใคร่ขอรบกวนท่านจัดส่งเอกสารดังกล่าวเช่นกัน

- กรณีที่ท่านยกเลิกการเดินทางภายหลังจากได้วีซ่าแล้ว ทางบริษัทฯ ขอสงวนสิทธิ์ในการแจ้งสถานทูต ยกเลิกวีซ่าของท่าน เนื่องจากการขอวีซ่าในแต่ละประเทศ จะถูกบันทึกไว้เป็นสถิติในนามของบริษัทฯ
- ทางสถานทูตไม่มีนโยบายในการคืนค่าธรรมเนียมวีซ่าให้กับผู้ร้องขอ หากท่านไม่ผ่านการพิจารณาวีซ่าไม่ว่าจะเป็นเหตุผลใดก็ตาม ท่านไม่สามารถเรียกคืนค่าวีซ่าได้

หลังจากการจองทัวร์และชำระเงินมัดจำแล้ว ทางบริษัทฯ ถือว่าท่านได้ยอมรับในข้อตกลง และเงื่อนไขที่บริษัทฯ ได้ระบุไว้ข้างต้นทุกประการ